



TEHNIČNE ZAHTEVE ZA DOSTAVO OGLASNIH MATERIALOV

Splošno

PRO PLUS sprejema oglase v obliki datotek, ki se jih dostavi na Pro Plus strežnik za dostavo oglasov. Datoteke morajo biti pripravljene v skladu s tehničnimi standardi, zapisanimi v nadaljevanju.

Kontakt:

Dodatne informacije lahko dobite pri predstavnici trženja Heleni Močnik na telefonu 01/5893-301 ali pošljite vprašanje na elektronsko pošto helena.mocnik@pop-tv.si.

Dodatne informacije tehnične narave dobite pri naši tehnični podpori na telefonu 01/5893-416 ali pošljite vprašanje na elektronski naslov service.desk@pop-tv.si.

Vsebina datoteke:

Oglas se mora začeti in končati s sliko (brez črnine pred ali po oglasu). Upoštevajte navodilo za poimenovanje datoteke za posamezni format.

Nivo glasnosti:

Nivo glasnosti materiala mora biti v skladu s priporočilom EBU R128 (Loudness normalisation and permitted maximum level of audio signals).

V primeru, da audio nivoji niso ustrezni, si pridržujemo pravico, da jih korigiramo v skladu s priporočilom EBU R128. <https://tech.ebu.ch/publications/r128>

Varno območje:

Da bodo vidne vse grafike, mora biti material narejen v skladu s priporočilom EBU R95 (Safe areas for 16:9 television production). <https://tech.ebu.ch/publications/r095>

Formati:

	SD IMX30	XDCAM HD 422
Video	PAL SD 625/50 (D-10)	PAL HD 1080/50i
Format	MXF OP-1a	MXF OP-1a
Video Bit Rate	30Mbps CBR	50Mbps CBR
Resolution	720 x 576 (608)	1920 x 1080
Frame rate	25 fps	25 fps
Aspect Ratio	16:9 FHA	16:9
Chroma sampling	4:2:2 (8bit depth)	4:2:2 (8bit depth)
GOP	I-frame	GOP, M=3, N=12
Picture scanning type	Interlaced	Interlaced
Scan order	Upper field first (Odd)	Upper field first (Odd)
Audio Encoding Format	Uncompressed PCM	Uncompressed PCM
Audio Bit Depth	16 bit	16 bit / 24 bit
Audio Sample Rate	48 kHz	48 kHz
Audio Channels	2/8	8
Audio Configuration: Stereo	1 = Left stereo 2 = Right stereo 3-8 = Mute	1 = Left stereo 2 = Right stereo 3-8 = Mute
Audio Levels	Loudness -23 LUFS True peak -1 dBTP	Loudness -23 LUFS True peak -1 dBTP
Start time code	SOM 00:00:00:00	SOM 00:00:00:00

Poimenovanje datoteke:

klient_imeoglasa_dolzina.mxf

Ime datoteke naj vsebuje samo angleške znake (a-z, 0-9, _) in naj bo brez presledkov in posebnih znakov ('čšž!?!@...).

Navodila za pošiljanje oglasov na ProPlus z geslom

Datoteko se pošlje preko interneta na Pro Plusov strežnik, za katerega je potrebno uporabniško ime in geslo, ki ga dobite pri predstavnici trženja Heleni Močnik.

Podatki za strežnik na katerega odložite datoteko je: <https://faspex.pop-tv.si>

Pošiljanje datotek:

Izberemo zavihek »New package«.

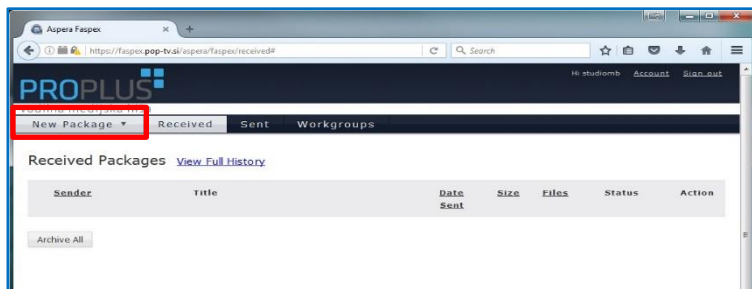

Potem v seznamu izberemo svoj uporabniški profil (OGL-***), ne Normal Package.

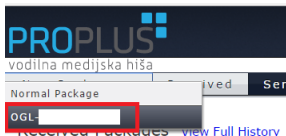

Odpre se nam novo okno, kamor vpišemo potrebne podatke. Podatki so potrebni za nadaljnjo obdelavo oglasov.

Datoteko poiščemo z »browse for files«.

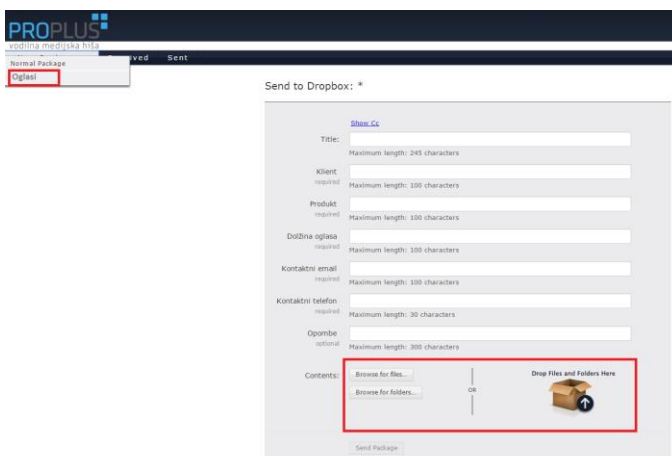

Datoteke, ki smo jih izbrali, se pokažejo v spodnjem delu ekrana, z ukazom »Send package« začnemo s prenosom datotek:

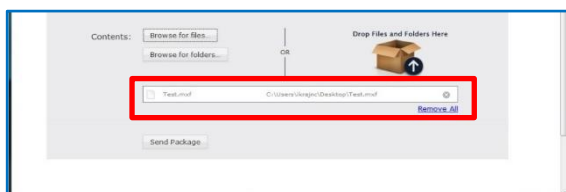

Če se odpre okno o dovoljenju povezave s faspex.pop-tv.si, dovolimo povezavo:



V sistemski vrstici lahko izberemo gumb , kjer spremljamo prenos datoteke:

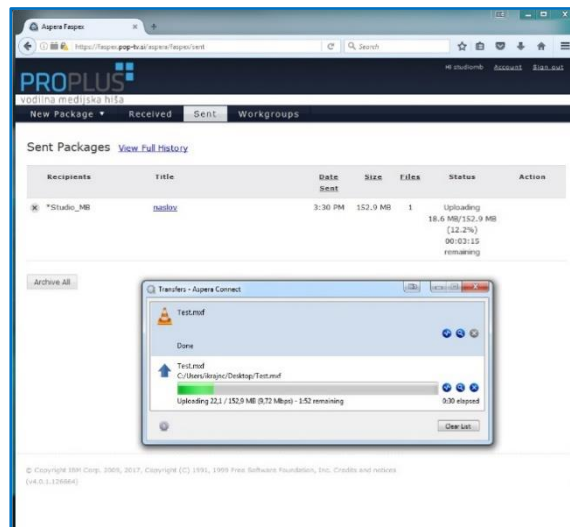
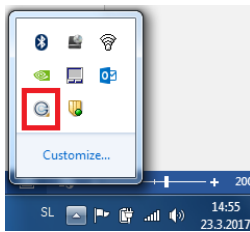

Navodila za pošiljanje oglasov na ProPlus brez gesla

Pridobivanje dostopa

Na naslovu <http://oglasipop-tv.si> vpišite svoj elektronski naslov, na katerega boste prejeli sporočilo s povezavo na ProPlusov oglasni strežnik.

Pošiljanje datotek:

Pri kliku na prejeto povezavo se nam odpre novo okno, kamor vpišemo potrebne podatke.

Podatki so potrebni za nadaljnjo obdelavo oglasov.

Datoteko poiščemo z »browse for files«.

Datoteke, ki smo jih izbrali, se pokažejo v spodnjem delu ekrana, z ukazom »Send package« začnemo s prenosom datotek:

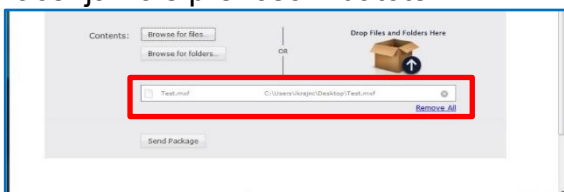

Če se odpre okno o dovoljenju povezave s faspex.pop-tv.si, dovolimo povezavo:

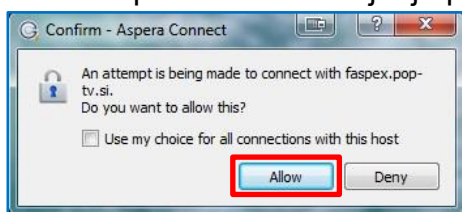

V sistemski vrstici lahko izberemo gumb , kjer spremljamo prenos datoteke:

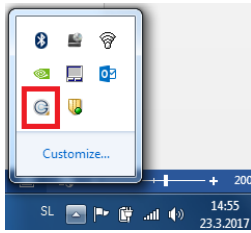

The screenshot displays the Aspera Connect web interface in a browser. The page title is 'PROPLUS vodilna medijiska hiša'. The main content area shows a 'Sent Packages' table with the following data:

Recipients	Title	Date Sent	Size	Files	Status	Action
*Stuelo_MB	naslov	3:30 PM	152.9 MB	1	Uploading 18.6 MB/152.9 MB (12.2%) 00:03:15 remaining	

Below the table, there is a 'Transfers - Aspera Connect' window showing the progress of the file 'Test.mof' being uploaded to 'C:\Users\krajnc\Desktop\Test.mof'. The progress bar indicates that 22.1 MB of 152.9 MB has been uploaded, with 0:30 elapsed and 1:52 remaining.

© Copyright 2001 Corp. 2009, 2017. Copyright (C) 1991, 1999 Free Software Foundation, Inc. Credits and notices (v4.0-1.124664)

Namestitev Aspera klienta

Če nimamo nameščenega Aspera Connect klienta, nas sistem o tem obvesti. Enostavno kliknemo na Download latest version, izberemo datoteko, izberemo Run in sledimo navodilom ter počakamo, da se klient naloži.

